



Rilevazione fabbisogni formativi 2024

Survey 2023

Rilevazione fabbisogni formativi | *Rappresentatività*



A COSA SERVE? La Survey dei Fabbisogni Formativi svolge un ruolo centrale per la pianificazione delle nuove proposte progettuali da realizzare nel nuovo anno. L'indagine ha l'obiettivo di rilevare le esigenze formative dei soci e, più in generale, di tutti gli Operatori Sanitari. Per questo motivo SIFO intende rivolgersi a tutti gli stakeholders coinvolti, per primi i propri soci, invitandoli ad aderire a questa Survey.



Rilevazione fabbisogni formativi | *Rappresentatività*



SURVEY 2022:

+ 10%	Sicilia
5 – 10%	Campania, Emilia-Romagna, Lazio, Lombardia, Marche, Piemonte, Puglia, Toscana, Veneto
0 – 5%	Abruzzo, Calabria, Friuli V.G., Liguria, Sardegna, Trentino Alto Adige, Umbria

LE REGIONI 2022 vs 2023

SURVEY 2023:

+ 10%	Sicilia, Lombardia
5 – 10%	Campania, Emilia-Romagna, Lazio, Marche, Piemonte, Sardegna, Toscana, Veneto
0 – 5%	Abruzzo, Basilicata, Calabria, Friuli V.G., Liguria, Molise, Puglia, Sardegna, Trentino Alto Adige, Umbria, Valle d'Aosta

CRITICITA' e PROPOSTE MIGLIORATIVE:

- Il 52% delle regioni italiane ha aderito alla Survey 2023 con una rappresentatività inferiore al 5%;
- N. 2 regioni non hanno aderito alla Survey 2023;
- Richiedere supporto da parte dei Segretari Regionali per incentivare le adesioni della propria regione;

Rilevazione fabbisogni formativi | Obiettivi Nazionali Agenas



«DI QUALE TRA I SEGUENTI OBIETTIVI DI INTERESSE NAZIONALE PREDISPOSTI DA AGENAS SENTI UNA PRIMARIA ESIGENZA FORMATIVA?»

Gli Obiettivi di maggior interesse:

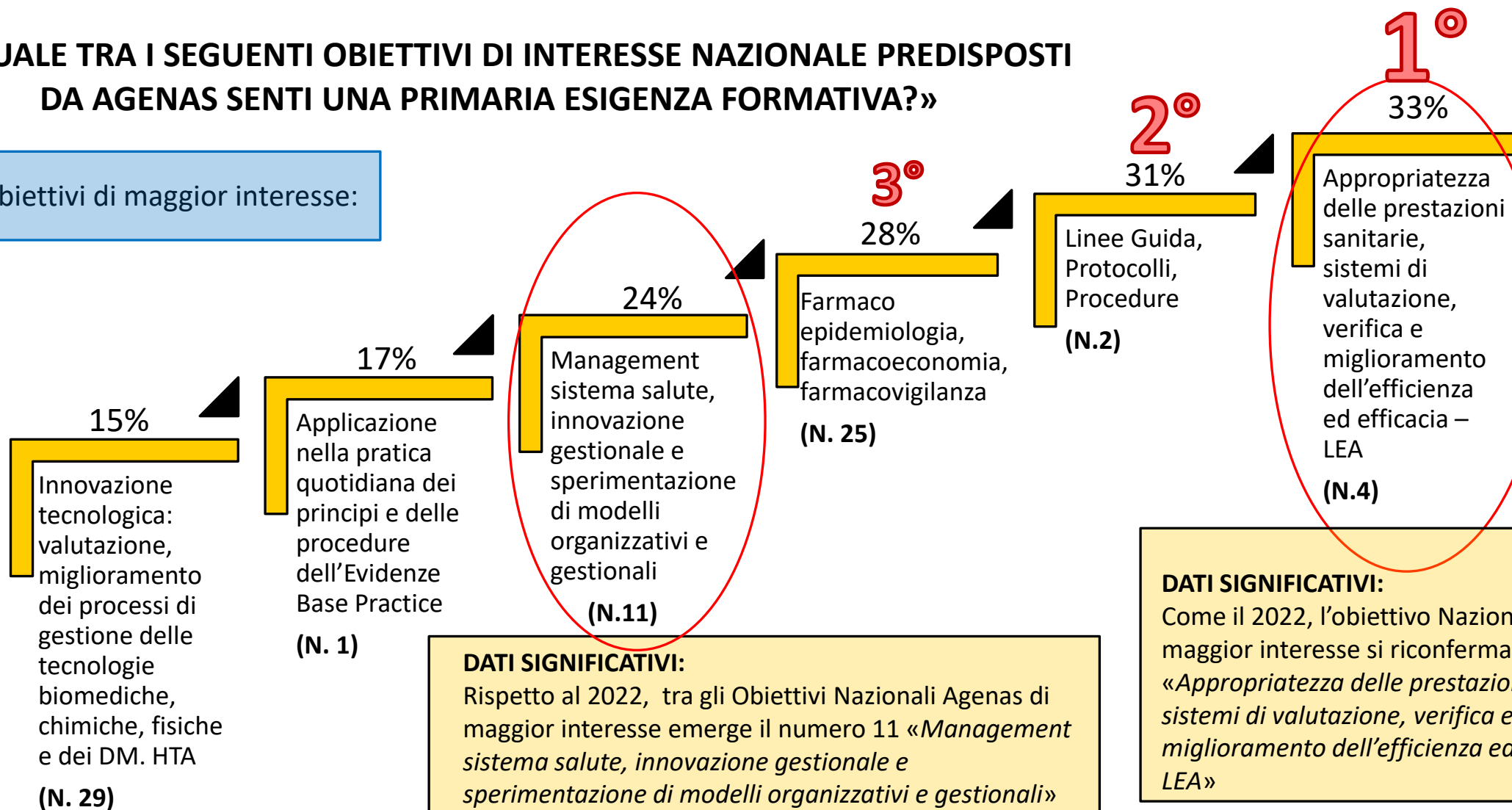

DATI SIGNIFICATIVI:

Rispetto al 2022, tra gli Obiettivi Nazionali Agenas di maggior interesse emerge il numero 11 «Management sistema salute, innovazione gestionale e sperimentazione di modelli organizzativi e gestionali»

DATI SIGNIFICATIVI:

Come il 2022, l'obiettivo Nazionale Agenas di maggior interesse si riconferma il numero 4 «Appropriatezza delle prestazioni sanitarie, sistemi di valutazione, verifica e miglioramento dell'efficienza ed efficacia – LEA»

Rilevazione fabbisogni formativi | *Argomenti*

«PER QUALI TRA I SEGUENTI ARGOMENTI SENTI PRINCIPALMENTE L'ESIGENZA FORMATIVA?»

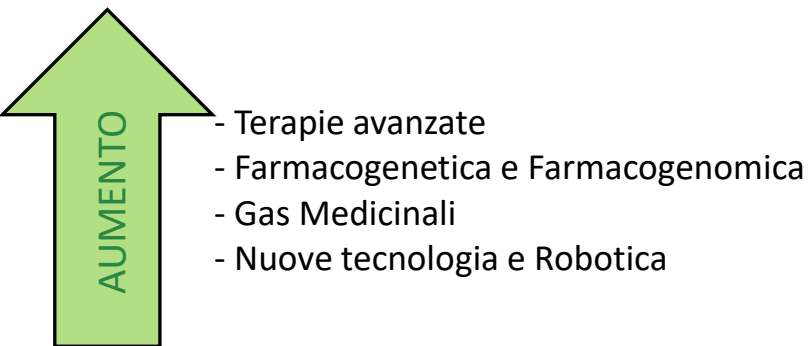

2023 Vs 2022

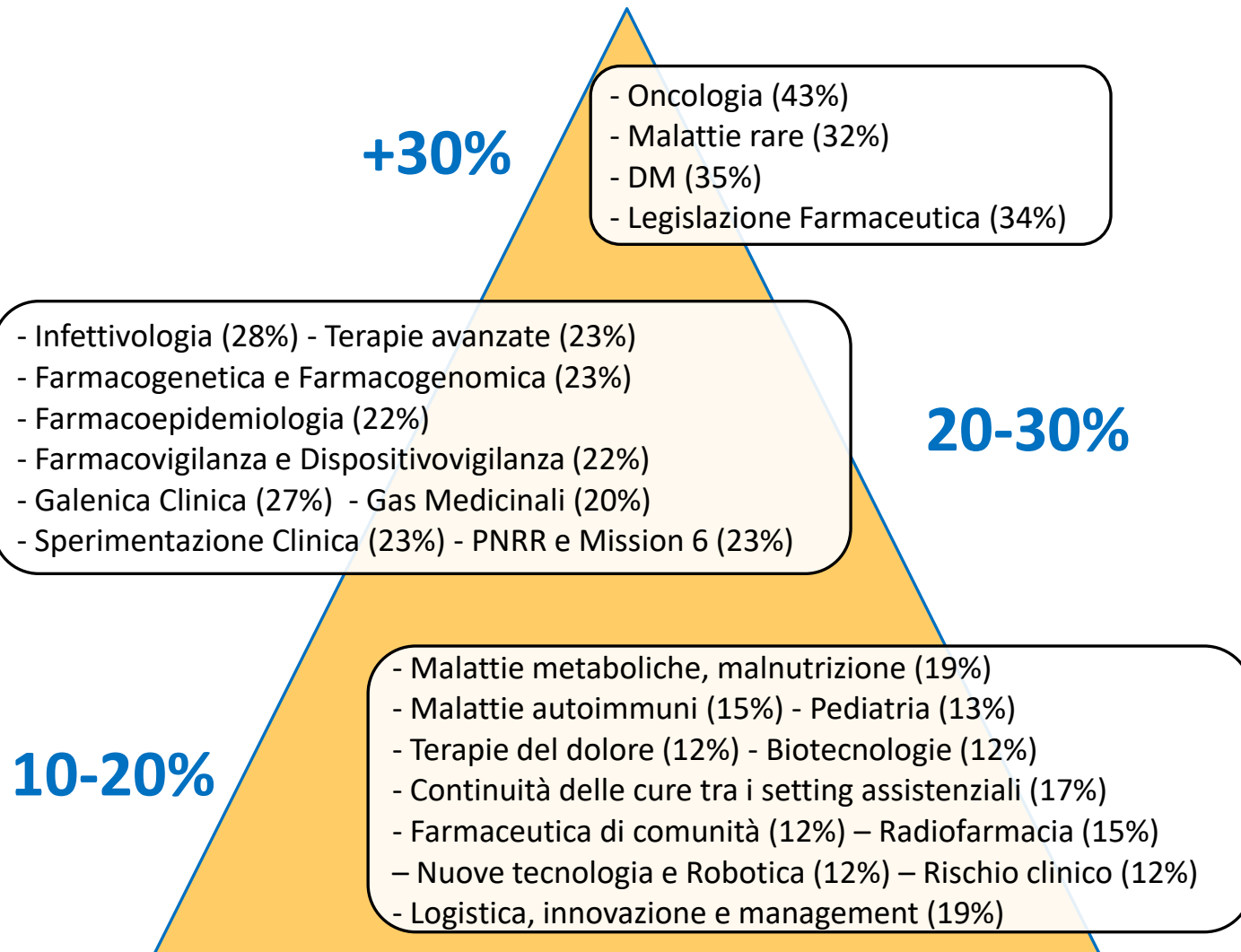
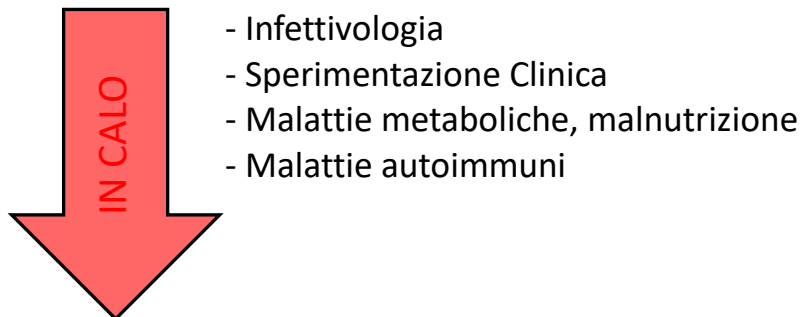

Rilevazione fabbisogni formativi | *Competenze*



«PER QUALI TRA LE SEGUENTI COMPETENZE SENTI PRINCIPALMENTE L'ESIGENZA FORMATIVA?»

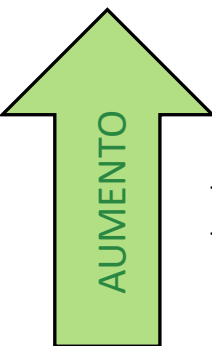

- Farmacoeconomia;
- Acquisire un metodo di lettura critica degli articoli scientifici

2023 Vs 2022

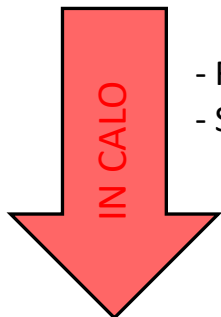

- Registri AIFA;
- Sistema Gestione Qualità di un'azienda sanitaria

+30%

- Acquisire un metodo di lettura critica degli articoli scientifici (34%);
- Flussi amministrativi e controllo di gestione (43%);
- Acquisire metodi e strumenti per scrivere e sottomettere un articolo scientifico (31%);
- Informatica e metodiche di elaborazione report (30%);
- Monitoraggio dei farmaci (45%);
- Gestione delle gare per la fornitura di farmaci e DM (49%);
- Farmacoeconomia (41%)

- Acquisire strategie e competenze tecniche di ricerca bibliografica (27%);
- Pianificare, condurre ed effettuare un trial clinico (24%);
- Pianificare, condurre ed effettuare un Audit clinico (27%);
- Registri AIFA e managed entry agreement (29%)

20-30%

10-20%

- Sistema Gestione Qualità di un'azienda sanitaria (19%);
- Il counselling (14%)

Rilevazione fabbisogni formativi | *Modalità di erogazione*



«A QUALE TIPOLOGIA DI ATTIVITÀ FORMATIVA PREFERISCI PARTECIPARE?»

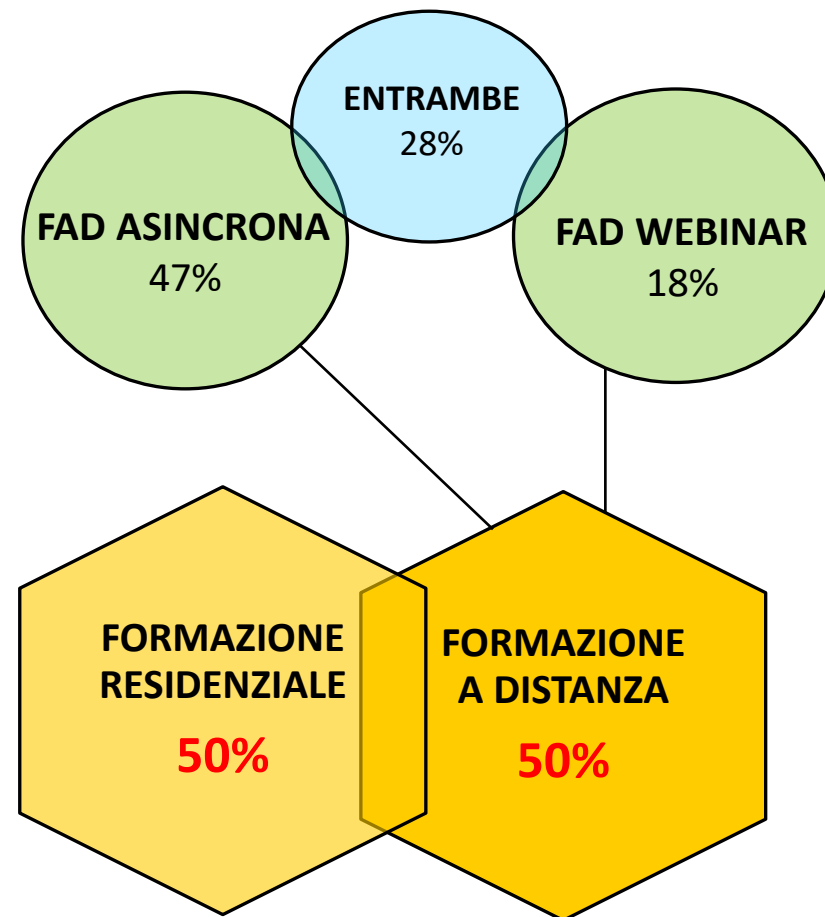
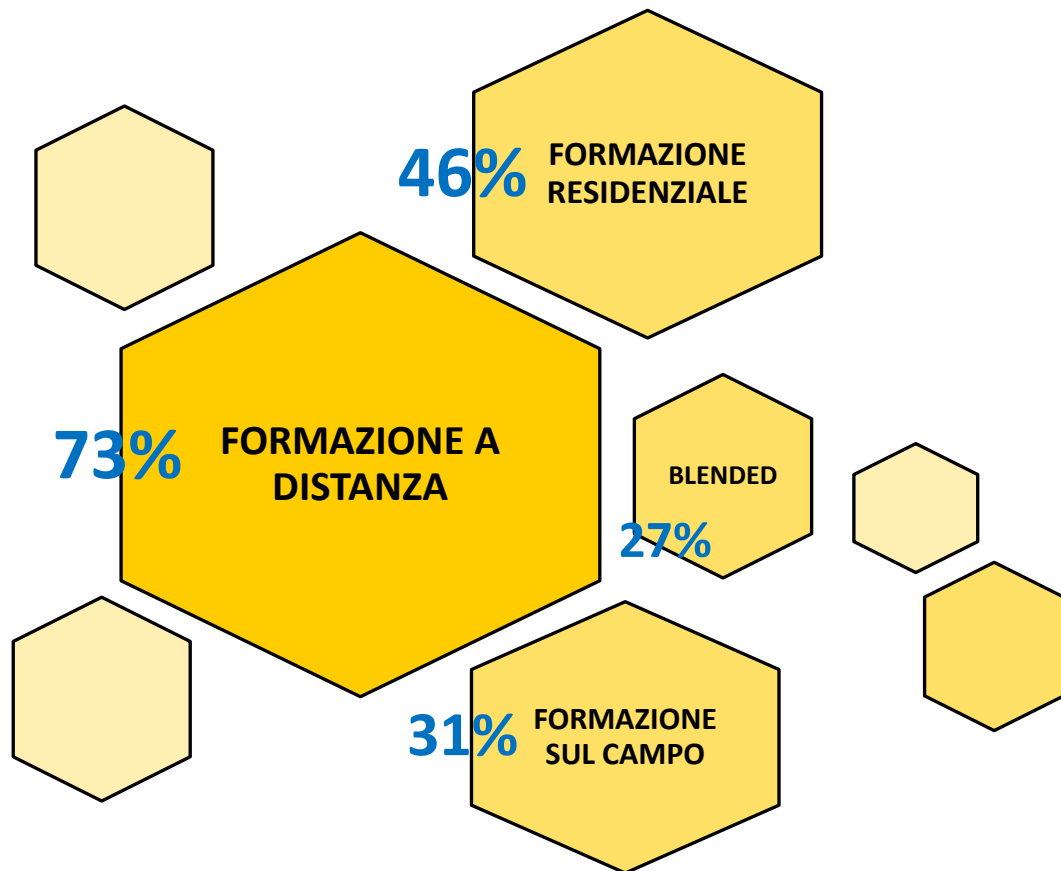

«SE POTESSI ESPRIMERE UNA PREFERENZA, VORRESTI CHE IL TUO CORSO FORMATIVO FOSSE EROGATO IN MODALITÀ:»

Rilevazione fabbisogni formativi | *Tempo dedicato all'ECM*



2022

2023

«QUANTE ORE AL MESE HAI A DISPOSIZIONE PER FREQUENTARE CORSI DI FORMAZIONE?»

- Inferiore alle 5 ore: **56%**
- Tra le 5 e le 20 ore: **37%**
- Oltre le 20 ore: **7%**

- Inferiore alle 5 ore: **54%**
- Tra le 5 e le 20 ore: **43%**
- Oltre le 20 ore: **3%**

«RIESCI A FREQUENTARE UN CORSO DI FORMAZIONE RESIDENZIALE NELLA TUA REGIONE?»

- Sì: **63%**
- Difficilmente: **33%**
- No: **4%**

- Sì: **52%**
- Difficilmente: **42%**
- No: **4%**

«RIESCI A FREQUENTARE UN CORSO DI FORMAZIONE RESIDENZIALE IN ALTRE REGIONI?»

- Sì: **35%**
- Difficilmente: **61%**
- No: **4%**

- Sì: **30%**
- Difficilmente: **62%**
- No: **8%**

DATI A CONFRONTO:

Si registra un trend negativo del tempo a disposizione per frequentare corsi di Formazione rispetto al 2022.

Stesso andamento anche per quanto riguarda la possibilità di frequentare corsi nella propria regione o extra-regionali.

Rilevazione fabbisogni formativi | *Tempo dedicato all'ECM*



2022

- 0 eventi: **43%**
- Da 1 a 5 eventi: **48%**
- Da 6 a 10 eventi: **7%**
- Oltre i 10 eventi: **2%**

- 0 eventi: **4%**
- Da 1 a 5 eventi: **57%**
- Da 6 a 10 eventi: **28%**
- Oltre i 10 eventi: **11%**

- Da 0 al 25%: **n. 28 utenti (28%)**
- Da 26% al 50%: **n. 38 utenti (38%)**
- Da 51% al 75%: **n. 25 utenti (25%)**
- Da 76% al 100%: **n. 8 utenti (8%)**

2023

- 0 eventi: **50%**
- Da 1 a 5 eventi: **45%**
- Da 6 a 10 eventi: **3%**
- Oltre i 10 eventi: **3%**

- 0 eventi: **3%**
- Da 1 a 5 eventi: **62%**
- Da 6 a 10 eventi: **27%**
- Oltre i 10 eventi: **8%**

- Da 0 al 25%: **n. 81 utenti (40%)**
- Da 26% al 50%: **n. 65 utenti (32%)**
- Da 51% al 75%: **n. 31 utenti (15%)**
- Da 76% al 100%: **n. 25 utenti (12%)**

DATI A CONFRONTO:

L'andamento si mostra molto simile a quello del 2022 con una lieve tendenza decrescente

«IN TOTALE, QUANTI EVENTI FORMATIVI FREQUENTI IN MEDIA IN UN ANNO IN QUALITÀ DI DOCENTE?»

«IN TOTALE, QUANTI EVENTI FORMATIVI FREQUENTI IN MEDIA IN UN ANNO IN QUALITÀ DI DISCENTE?»

«SAPRESTI INDICARE, PER IL TRIENNIO DI RIFERIMENTO, IL RAPPORTO TRA IL TOTALE CREDITI PERSEGUITI GRAZIE ALLA FREQUENZA DI CORSI SIFO E IL TOTALE CREDITI DA PERSEGUIRE?»

Rilevazione fabbisogni formativi | *Gradimento offerta SIFO*



Sì al 91%

Offerta formativa SIFO pianificata nel 2023 coerente con le esigenze formative espresse nella Survey 2022

43%

Esigenze Formative soddisfatte da SIFO Provider nel 2023 (oltre il 50%)

No al 89%

Argomenti o tematiche di cui hai segnalato l'esigenza in termini di fabbisogni formativi, ma che non sono mai stati trattati da SIFO Provider?

Sì al 88%

Soddisfazione dell'offerta formativa proposta da SIFO Provider rispetto alle tue esigenze formative

GRAZIE!

Analisi ed elaborazione dati a cura dell'Ufficio ECM SIFO.
Verifica e valutazione finale a cura del CURF